

# Lager

- Artikel
- Bestand buchen
- Warenbewegungen
- Inventur
- Lagerbestände
- Versandlabel scannen
- Kommissionierung LVS
- Lagerplätze LVS
- Seriennummern
- Chargennummern
- Stücklisten

# Artikel

Der Artikelstamm ist eines der komplexesten Module in Kontor, da die Informationen, die zu den einzelnen Artikeln hinterlegt werden, sehr umfangreich sind. Viele der Informationen, die in dem Artikelstamm angegeben werden, sind für die Kunden im Internet sichtbar.

PROGRAMMDESIGNER

Artikel

XTreme BIKES GmbH

DATEI

BEARBEITEN

VERWALTUNG

MODUL

Neu

Bearbeiten

Duplizieren

Löschen

Aufgabe

Liste/Suche

Filter aktiv

Reports

Mehrfachauswahl

Startfenster

Zurück

Vor

Anfang

Ende

Lieferant

Kontext Lieferant

Verknüpfungen

Datensatz

Ansicht

Navigation

Liste

Suchbegriffe

Aktive Artikel

Artikel Nr.	Hauptartikel Nr.	Wg1	Bezeichnung 1	Bezeichnung 2	Hersteller	Bestell Nr.	Vk 1	Bestand (verfügbar)
000000	000000		Zielpreis					2.400
XXB-RG	XXB-RG		Zahlung Rechnung				0,00	2.400
801241	801241	Z02	XLC Pro / Racinglaufradsatz Fahrrad WS-R02 / Shimano	schwarz	XLC	BNR801241	298,75	1.613
802674	802674	Z03	XLC Pro / MTB- Fahrradhelm / Bromo / mattweiß	52-57cm	XLC	BNR802674	112,44	2.400
802673	802673	Z03	XLC Pro / MTB- Fahrradhelm / Bromo / mattschwarz	52-57cm	XLC	BNR802673	112,44	2.400
802663	802663	Z03	XLC Pro / Freeride-Helm / BH-F02 / Pinatubo / weiss	57-58cm	XLC	BNR802663	99,94	2.400
801239	801239	Z03	XLC Comp / Racinglaufradsatz WS-R03 / 28 Zoll / schwarz	schwarz	XLC	BNR801239	211,25	7.200
802670	802670	Z03	XLC Comp / MTB-Fahradhelm / Yellowstone / grün/weiß/blau	49-54cm	XLC	BNR802670	62,44	2.397
802669	802669	Z03	XLC Comp / MTB-Fahradhelm / Yellowstone / grau/weiß/grün	49-54cm	XLC	BNR802669	62,44	2.400
802665	802665	Z03	XLC Comp / Kinder-/Jugendhelm / Maui / Eightball	47-52cm	XLC	BNR802665	37,44	2.400
802664	802664	Z03	XLC Comp / Kinder-/Jugendhelm / Maui / Blumendekor	47-52cm	XLC	BNR802664	37,44	2.400
802662	802662	Z03	XLC Comp / Kinder Fahrradhelm / BH-C03 / Girl	52-57cm	XLC	BNR802662	24,94	2.400
802661	802661	Z03	XLC Comp / Kinder Fahrradhelm / BH-C03 / Boy	52-57cm	XLC	BNR802661	24,94	2.400
802668	802668	Z03	XLC Comp / Fahrradhelm / Yellowstone / weiß/schwarz/blau	49-54cm	XLC	BNR802668	62,44	2.400
802667	802667	Z03	XLC Comp / Fahrradhelm / Mt. Kenia / silber/weiß	52-60cm	XLC	BNR802667	49,94	2.400

Details

Disposition

Verfügbarkeit Lieferant

Etikett drucken

Artikel Nr.

Bezeichnung 1

Bezeichnung 2

☒ Aktiv

☒ für Verkaufsplattform(en)

[Sondierbezeichnungen](#)

[fremdsprachige Texte](#)

[Artikelverknüpfungen](#)

Status / Klassifizierung

Artikelgruppe 1

Artikelgruppe 2

Artikeltyp / Katalog

Konfiguration

Variante

Hauptartikel Nr.

☐ Seriennummer erforderlich

[Seriennummern bearbeiten](#)



802663.jpg

XTreme BIKES GmbH

Modul [info\_artikel]

Konfigurationsprofil [Standard]

Datensätze 1669

Suchmodus: standard

## Detailansicht der Artikel

PROGRAMMDESIGNER Artikel XTreme BIKES GmbH

DATEI BEARBEITEN VERWALTUNG MODUL

Neu Bearbeiten Duplizieren Löschen Datensatz Aufgabe Liste/Suche Filter aktiv Reports Mehrfachauswahl Startfenster Zurück Vor Anfang Ende Lieferant Kontext Lieferant Verknüpfungen

Details

Disposition Verfügbarkeit Lieferant Etikett drucken

Artikel Nr. 802663  
 Bezeichnung 1 XLC Pro / Freeride-Helm / BH-F02 / Pinatubo / weiss  
 Bezeichnung 2 57-58cm  
☒ Aktiv ☒ für Verkaufsplattform(en) [Sonderbezeichnungen](#) [fremdsprachige Texte](#) [Artikelverknüpfungen](#)

Status / Klassifizierung  
 Artikelgruppe 1 Helme  
 Artikelgruppe 2  
 Artikeltyp / Katalog

Konfiguration  
 Variante - keine -  
 Hauptartikel Nr. 802663  
☐ Seriennummer erforderlich  
[Seriennummern bearbeiten](#)

Information Preise Lager Verkaufsplattformen Merkmale Historie Rangliste Auswertungen

Hersteller XLC  
 EAN Nummer 9900000012700

Packung  
 Packungsmenge 1,00 Gewicht (brutto)  
 Packungseinheit Gewicht (netto)

Anlagedatum 29.06.2013 13:19:09 Updatedatum 29.04.2018 07:27:38

Angebots- / Auftragspositionstext  
 Oberhalb Unterhalb

Bilder und Dateien  
 (1 Bilder) [Bilder zuordnen](#)  
 (0 Dateien) [Dateien zuordnen](#)

Stücklisten  
[bearbeiten](#)

Stückliste Nr. Bestandteile

XTreme BIKES GmbH | Modul [info\_artikel] Konfigurationsprofil [Standard] Datensätze 1669 Suchmodus: standard

## Artikelnummer

Wird von Kontor automatisch vergeben, wenn ein neuer Artikel angelegt wird.

## Bezeichnungsfelder

Hier kann der Nutzer Bezeichnungen für den Artikel festlegen. Zusätzlich kann festgelegt werden ob der Artikel „Aktiv“ ist oder „für Verkaufsplattform(en)“ vorgesehen ist.

## Hauptbild

Das Hauptbild zeigt den Artikel. Außerdem kann man beliebig viele Zusatzbilder für den Artikel hinterlegen.

## Status/Klassifizierung

### Artikelgruppen

Dienen für die statistische Auswertung der Artikel.

### Artikeltyp/Katalog

Dem Artikel kann ein Katalog zugeordnet werden, in dem der Artikel momentan gelistet ist.

## Konfiguration

### Variante

Man kann festlegen, ob der Artikel ein Variantenartikel ist, also z.B. ein Artikel in mehreren Farben und Größen. Die spezifische Variante kann hier festgelegt werden. Welche Varianten es gibt kann man in der Variantenmatrizen bearbeiten festlegen.

### Hauptartikelnummer

Die Hauptartikelnummer ist für alle Variantenartikel gleich.

# Registerkarten

## Information

Enthält die Hauptinformationen für den Artikel, wie z.B. das Gewicht. Man kann für die Erstellung von Angeboten Texte hinterlegen, die beim gedruckten Produkt erscheinen. Man dem Artikel kann weitere Bilder und Dateien zuordnen. Es können Stücklisten hinterlegt werden, wenn der Artikel z.B. aus mehreren Teilen besteht.

## Herstellertabelle

Es kann über diese Funktion festgestellt werden wer diesen Artikel herstellt. Dies ist wichtig für die Suche im Web-Shop.

## EAN Nummer

Es kann eine eigene oder eine vom Hersteller vorgegebene EAN Nummer angegeben werden.

## Packungsmenge und Einheit

Es können verschiedene Packungsgrößen und Einheiten ausgewählt werden.

## Brutto-Gewicht/Netto-Gewicht

Das Brutto-Gewicht ist das Netto-Gewicht zuzüglich der Verpackungsgewichte.

# Angebots und Auftragspositionstext

Dienen dem Kunden zur besseren Darstellung des Artikels, sowohl oberhalb, als auch unterhalb des Artikels.

## Stücklisten

Hier können Sets konfiguriert werden, wenn ein Artikel aus mehreren Komponenten besteht.

## Preise

Konditionen für den Einkauf und Verkauf des Artikels. Man kann verschiedene feste Preise festlegen und zusätzlich detaillierte Preisinformationen, z.B. Sonderpreise für bestimmte Kundengruppen. Man kann dies sowohl für den Verkauf, als auch für den Einkauf einrichten.

## Erlösart

Ein Feld, das für die Finanzabrechnung benötigt wird.

## Preiseinheit

Auf welche Menge bezieht sich Preis, demnach ändert sich der Verkaufspreis automatisch.

## Rabattgruppe

Es kann eine Rabattgruppe festgelegt werden, an die man die Preisfindung des Artikels knüpfen kann.

# Verkaufspreise

Man kann drei verschiedene Verkaufspreise für den Artikel festlegen. Über VK1, VK2 und VK3.

# Mindestpreis

Über das Feld hat Mindestpreis kann Kontor feststellen, ob der Artikel zu billig verkauft wird. Den Mindestpreis kann man dann im entsprechenden Feld angeben.

# Staffelpreise

Man kann Mengenpreise für den Artikel festlegen.

# Einkaufspreise

Man kann den Einkaufspreis EK angeben. Für verschiedene Preise der Lieferanten nutzen Sie bitte

die Listen-Sonderpreise EK.

Der EK (mittel) errechnet sich über eine Funktion, die mit der Wareneingangsbuchung ausgelöst wird.

# Listen- und Sonderpreise

Lieferanten- oder kundenspezifische Sonderpreise festlegen, z.B. mit einem bestimmten Gültigkeitsdatum, die bei der Artikelberechnung vorrangig behandelt werden. Wenn kein Listen- oder Sonderpreis angegeben wurde wird der Standardpreis verwendet.

# Lager

Hier werden für unterschiedliche Lager, die man konfigurieren kann, z.B. Haupt- oder Filiallager, die Lagerbestände angezeigt und die reservierten Bestände, die es momentan für den Artikel gibt.

## Standardvorgaben

Standardvorgaben für den Ein- und Verkauf des Artikels.

## Warenbewegung

Auflistung der Warenbewegung, also die letzten Eingänge und Zugänge zu dem Lager.

## Bestell- und Lieferantenummer

Der Standard Lieferant ist in diesem Feld hinterlegt. In Kontor können beliebig viele Lieferanten hinterlegt werden, bei denen man einen Artikel .kaufen kann.

## Lagerbestandsführung aktivieren

Sagt aus, ob die Lagerverwaltung für den Artikel aktiviert ist oder nicht, also ob der Artikel nur dann verkauft wird, wenn der Lagerbestand ausreicht.

## Etikett bei Wareneingang

Sobald ein Wareneingang gebucht wird, wird auch ein Etikett für den Artikel automatisch gedruckt.

## WBZ



Gibt die Wiederbeschaffungszeit in Tagen an, also die Anzahl der Tage, die der Lieferant braucht um den Artikel zu liefern.

## Normalbestand

Der Bestand, ab dem der Bestand automatisch wieder aufgefüllt wird.

## Meldebestand

Wert, ab dem man den Hinweis bekommt, dass der Artikel nachbestellt wird.

# Verkaufsplattform

Dieser Reiter ist für Online-Artikel sehr wichtig, weil sich hier alle Informationen befinden, die für den Online-Verkauf der Artikel entscheidend sind, z.B. Html-Texte oder die Verkaufskategorien.

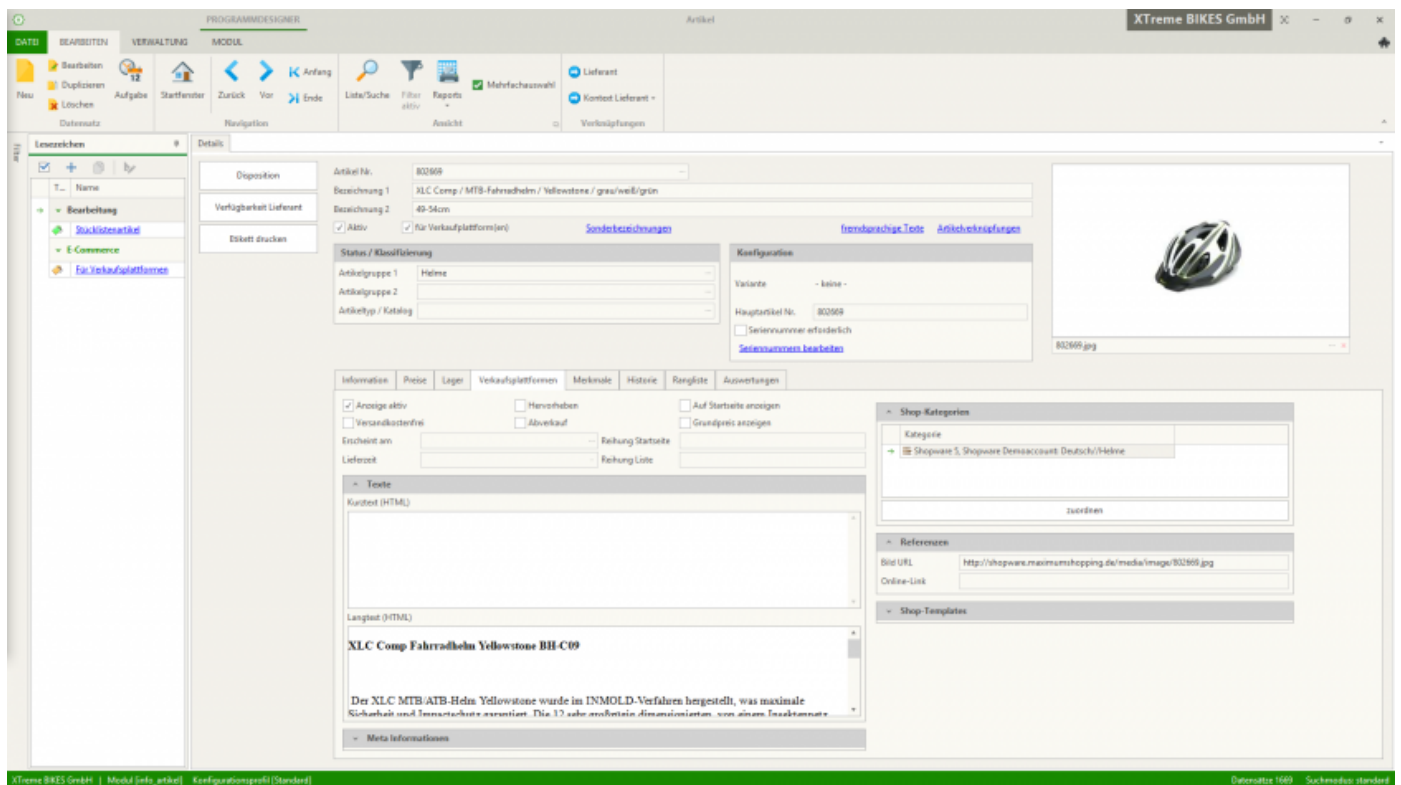

## Anzeige aktiv

Steuerung zur Anzeige im Webshop (DB-Feld ws\_aktiv)

## Lieferzeit

Übliche Lieferzeit des Artikels

## Kurz- und Langtext

Dienen der Beschreibung des Artikels und können als Html hinterlegt werden.

## Bild Url

Über die Bild Url kann das Bild des Artikels hinterlegt werden.

## Online-Link

Hier wird die Url hinterlegt, über die der Artikel im Browser aufgerufen werden kann.

## Shop-Templates

Wirken sich auf die Darstellung des Artikels aus.

## Meta Informationen

Dienen zur Suchmaschinenoptimierung.

## Shop Kategorien

Spezialinformationen, die pro Artikel hinterlegt werden können. Die Kategorien werden aus dem Shop geladen. Sie dienen als Möglichkeit, um den Artikel im Web-Shop zu filtern.

## Merkmale

Die hinterlegten Merkmale sind Detailinformationen, die sich von Artikel zu Artikel unterscheiden können. Dadurch können sich Kunden im Internet sehr viel einfacher Übersicht über den Artikel verschaffen und nach den verschiedenen Merkmalen filtern. Damit ist dieser Register sehr wichtig für den Online-Verkauf.

Die Konfiguration der Merkmale finden sie unter der Option Merkmalsets.

## Historie

Auflistung welche Kunden den Artikel zu welchem Zeitpunkt und zu welchem Preis

erworben haben. Mit einem Rechtsklick gelangt man an weitere Detailinformationen

## Rangliste

Hier wird angezeigt welche Kunden den Artikel am meisten kaufen.

## Auswertung

Auflistungen nach Stückzahl und nach Umsatz.

# Bestand buchen

Mit diesem Modul können Sie manuelle Artikelbuchungen durchführen.

## Allgemeine Hinweise

Einige Einstellungsmöglichkeiten:

Artikel Nr. / Variante

Hier wird der Artikel und Variante gewählt.

Buchungsmenge

Tragen Sie hier Informationen zur Buchung ein.

Lagerbestände

Übersicht über die Lagerbewegungen für den Ausgewählten Artikel.

Artikelbestand buchen

### Artikelbestände buchen

#### Artikel auswählen

Artikel Nr.

#### Buchungsmenge

Menge

Modus

Text

Lager  Standardlager (01)

Platz

#### Lagerbestände

Lager	Lagerbezeichnung	Kommission	Bestand

Warenbewegungen

☐ Umbuchen von
 

Lager  Standardlager (01)

Buchung durchführen

# Anleitung

1. Um eine Artikelbuchung durchführen zu können, wechseln oder öffnen Sie das Modul „Bestand buchen“.
2. Wählen Sie einen Artikel und ggf. eine Variante.
3. Tragen Sie die Menge ein, die Sie buchen möchten. Abbuchungen erfolgen über einen negativen Eintrag.
4. Wählen Sie einen vordefinierten Buchungstext oder tragen Sie einen manuell ein.
5. Kontrollieren Sie das Lager und — falls LVS für dieses Lager aktiv ist — den Lagerplatz.
6. Sind alle Einstellungen getätigt, schließen Sie die Buchung mit „Buchung durchführen“ ab.

# Warenbewegungen

Das Modul "Warenbewegung" ist ein reines Informationsmodul.

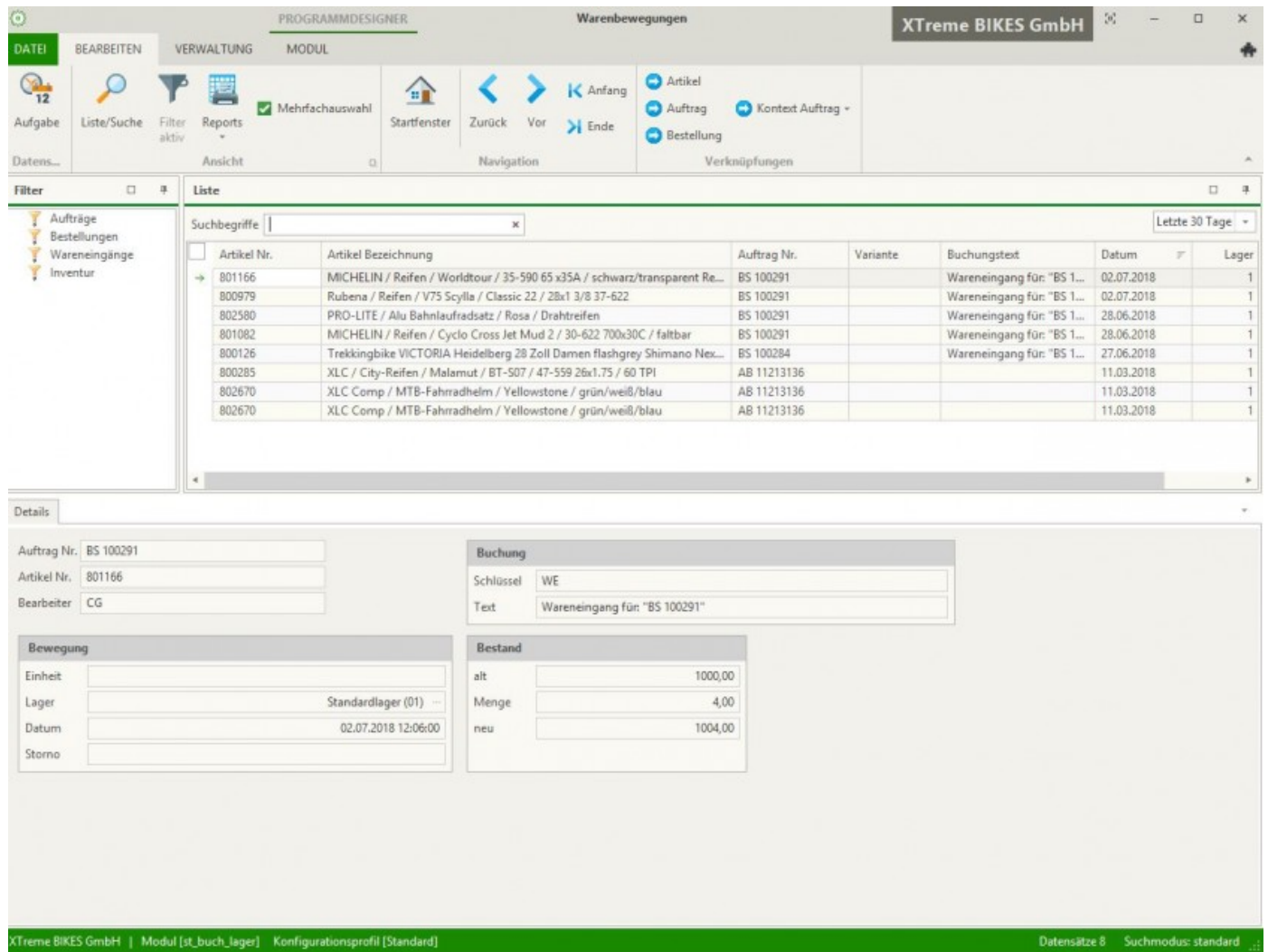

**PROGRAMMDESIGNER** Warenbewegungen **XTreme BIKES GmbH**

**DATEI** BEARBEITEN VERWALTUNG MODUL

Aufgabe 12 Liste/Suche Filter aktiv Reports Ansicht Mehrfachauswahl Startfenster Zurück Vor Anfang Ende Artikel Auftrag Kontext Auftrag Bestellung Verknüpfungen

Filter Aufträge Bestellungen Wareneingänge Inventur

**Liste** Suchbegriffe Letzte 30 Tage

Artikel Nr.	Artikel Bezeichnung	Auftrag Nr.	Variante	Buchungstext	Datum	Lager
801166	MICHELIN / Reifen / Worldtour / 35-590 65 x35A / schwarz/transparent Re...	BS 100291		Wareneingang für "BS 1...	02.07.2018	1
800979	Rubena / Reifen / V75 Scylla / Classic 22 / 28x1 3/8 37-622	BS 100291		Wareneingang für "BS 1...	02.07.2018	1
802580	PRO-LITE / Alu Bahnlaufnradsetz / Rosa / Drahtreifen	BS 100291		Wareneingang für "BS 1...	28.06.2018	1
801082	MICHELIN / Reifen / Cyclo Cross Jet Mud 2 / 30-622 700x30C / faltbar	BS 100291		Wareneingang für "BS 1...	28.06.2018	1
800126	Trekkingbike VICTORIA Heidelberg 28 Zoll Damen flashgrey Shimano Nex...	BS 100284		Wareneingang für "BS 1...	27.06.2018	1
800285	XLC / City-Reifen / Malamut / BT-507 / 47-559 26x1.75 / 60 TPI	AB 11213136			11.03.2018	1
802670	XLC Comp / MTB-Fahrradhelm / Yellowstone / grün/weiß/blau	AB 11213136			11.03.2018	1
802670	XLC Comp / MTB-Fahrradhelm / Yellowstone / grün/weiß/blau	AB 11213136			11.03.2018	1

**Details**

Auftrag Nr. BS 100291  
Artikel Nr. 801166  
Bearbeiter CG

**Buchung**  
Schlüssel WE  
Text Wareneingang für "BS 100291"

**Bewegung**  
Einheit  
Lager Standardlager (01) ...  
Datum 02.07.2018 12:06:00  
Storno

**Bestand**  
alt 1000,00  
Menge 4,00  
neu 1004,00

XTreme BIKES GmbH | Modul [st\_buch\_lager] Konfigurationsprofil [Standard] Datensätze 8 Suchmodus: standard

# Inventur

Das Modul „Inventur“ ermöglicht es Ihnen, eine Inventur Ihrer Lagerbestände durchzuführen. Ob Sie eine ordentliche Inventur Ihre Lagerbestände zur Ermittlung Ihres Warenwerts oder eine Inventur zur Korrektur und Kontrolle Ihre Warenbestände abhalten wollen, mit dem Modul „Inventur“ können Sie zu jeder Zeit eine Inventur starten.

Die Funktionen:

- Erstellung einer Inventur zu jeder Zeit
- Auf eine Warengruppe bezogene Inventurerfassung
- Druck einer auf eine Warengruppe bezogene Aufnahmeliste
- Druck einer auf eine Warengruppe bezogene Abweichungsliste



PROGRAMMDESIGNER Inventur XTreme BIKES GmbH

DATEI BEARBEITEN VERWALTUNG MODUL

Neu Bearbeiten Duplizieren Löschen Aufgabe Liste/Suche Filter aktiv Reports Mehrfachauswahl Startfenster Zurück Vor Anfang Ende Verknüpfungen

Details

Inventurliste

Buchungsdaten importieren

Buchungen bearbeiten

Inventur abschließen

Bezeichnung: Inventur 30.12.2017 LAGER 2

Lager: Lager Filiale 02 ☐ Gruppieren nach Warengruppen

Startdatum: 30.12.2017 00:00:00 Enddatum:

Status: Ungültige Buchungen

Bereich	Bereichsname	Gesamt	Offen	Abw.
→ ---		1.663	1.663	0

XTreme BIKES GmbH | Modul [lvs\_inventur] Konfigurationsprofil [Standard] Datensätze 6 Suchmodus: standard

# Inventur erstellen

Zum Erstellen einer neuen Inventur drücken Sie die Funktionstaste [F4] oder klicken Sie auf „Neu“.

## Bezeichnung

Das Feld „Bezeichnung“ wird von Kontor.NET vorbelegt. Sie können aber auch eine andere Bezeichnung der neu zu erstellenden Inventur eintragen.

## Startdatum

Das Feld „Startdatum“ wird ebenfalls von Kontor.NET mit dem aktuellen Datum vorbelegt. Sie können aber ein anderes Startdatum zu Ihrem Inventurbeginn auswählen.

## Lager

Wählen Sie in dem Feld Lager ihr Lager aus, auf dem die Inventur erfolgen soll. Kontor.NET wählt standardmäßig das Lager 1 (Standardlager). Zum Erstellen der Inventur klicken Sie auf die Schaltfläche „speichern“. Kontor.NET erstellt eine Abarbeitungsliste nach Warengruppen gruppiert, die Einträge werden unter dem Reiter „Status“ angezeigt.

# Inventurerfassung starten

Um mit der Inventurerfassung zu beginnen, verwenden Sie die Schaltfläche „Buchungen“ auf der linken Seite oder klicken Sie mit der rechten Maustaste auf einen Warengruppen-Eintrag in der Übersichtsliste „Warengruppe“. Im Buchungsdialog können Sie dann alle gezählten Bestände erfassen. Auf diese Weise können Sie die aktuellen Ist-Bestände des gesamten Lagers erfassen.

# Inventurliste

Die Schaltfläche „Inventurliste“ präsentiert Ihnen einen Schnellreport der den aktuellen Status der Inventur widerspiegelt. Diese Liste stellt dabei den Sollbestand (Bestand der laut Konto Bestandsführung momentan im Lager sein müsste) mit dem Ist-Bestand (gezählte Artikelmenen der Inventur) gegenüber. Sollte es Differenzen zwischen beiden Beständen geben werden dies angezeigt. Ebenso erhalten Sie eine Übersicht über den momentanen Lagerwert, bezogen auf den Ist-Bestand und den durchschnittlicher Einkaufspreis.

# Inventurdaten importieren

Alternativ zur oben beschriebenen Inventurerfassung können Inventurdaten auch aus Excel importiert werden. Dies ist in vielen Fällen zeitsparender. Gehen Sie dazu so vor:

- Um die Grundlagen für die Inventurzählung in Excel zu erhalten, können Sie die Inventurliste zunächst nach Excel exportieren.
- Tragen Sie die gezählten Bestände dann über Excel in der Tabelle ein.
- Nach Abschluss der Dateneingabe müssen Sie nun die fertige XLS-Tabelle in eine einfache CSV-Datei überführen, die nur aus zwei Spalten besteht: Spalte A : Artikelnummer, Spalte B: gezählter Bestand

Wenn Sie die CSV Datei über Excel exportiert haben, können Sie diese über die Schaltfläche „Buchungen importieren“ in die aktuelle Inventur importieren. Nach dem Import der Inventurdaten sollten Sie überprüfen, ob das Ergebnis der Inventurliste mit den Summen der XLS-Tabelle übereinstimmt.

# Inventurerfassung abschließen

Um die Bearbeitung eines Warengruppenbereichs abzuschließen, verwenden Sie die Schaltfläche „Inventur abschließen“. Der gezählte Ist-Bestand wird dann in den Soll-Bestand übernommen. Eventuelle Differenzen werden dabei als Inventurdifferenzen gebucht. Bitte vergewissern Sie sich vor dem Abschließen der Inventur unbedingt anhand der Inventurliste, dass die Inventur vollständig durchgeführt wurde. In jedem Fall ist es ratsam vor dem Abschluss der Inventur eine Datensicherung zu erstellen.

# Lagerbestände

**XTreme BIKES GmbH**

## Lagerbestände

DATEI
BEARBEITEN
VERWALTUNG
MODUL

Aufgabe
 Liste/Suche
 Filter aktiv
 Reports
 ☒ Mehrfachauswahl
 Startfenster
 Zurück
 Vor
 Anfang
 Ende
 Artikel
 LVS Bestände konsolidieren

Datensatz... Ansicht
 Navigation Verknüpfungen... Listenaktionen

### Liste

Suchbegriffe

Ziehen Sie eine Spaltenüberschrift in diesen Bereich, um nach dieser zu gruppieren

Artikel Nr.	Lager	Bezeichnung 1	Bezeichnung 2	Preiseinheit	Bestand	Ek	Wert (EK)
→ 000000	2	Zielpreis		1	650		0,00
000000	1	Zielpreis		1	1.000		0,00
000000	3	Zielpreis		1	750		0,00
800019	1	Excelsior / Hollandrad / Nostalgie ...		1	1.000	327,69	327.690,00
800019	3	Excelsior / Hollandrad / Nostalgie ...		1	750	327,69	245.767,50
800019	2	Excelsior / Hollandrad / Nostalgie ...		1	650	327,69	212.998,50
800020	1	Excelsior / Hollandrad / Nostalgie ...		1	1.000	387,56	387.560,00
800020	2	Excelsior / Hollandrad / Nostalgie ...		1	650	387,56	251.914,00
800020	3	Excelsior / Hollandrad / Nostalgie ...		1	750	387,56	290.670,00
800021	3	Excelsior / Hollandrad / Nostalgie ...		100	750	387,56	2.906,70
800021	1	Excelsior / Hollandrad / Nostalgie ...		100	1.000	387,56	3.875,60
800021	2	Excelsior / Hollandrad / Nostalgie ...		100	650	387,56	2.519,14
800022	2	Excelsior / Hollandrad / Nostalgie ...	28 Zoll / Shimano Nexus 7-Gang	1	650	428,53	278.544,50
800022	3	Excelsior / Hollandrad / Nostalgie ...	28 Zoll / Shimano Nexus 7-Gang	1	750	428,53	321.397,50
800022	1	Excelsior / Hollandrad / Nostalgie ...	28 Zoll / Shimano Nexus 7-Gang	1	1.000	428,53	428.530,00
800023	2	Excelsior / Hollandrad / Nostalgie ...	50 cm	1	650	428,53	278.544,50
800023	3	Excelsior / Hollandrad / Nostalgie ...	50 cm	1	750	428,53	321.397,50
800023	1	Excelsior / Hollandrad / Nostalgie ...	50 cm	1	1.000	428,53	428.530,00
800024	2	Hollandrad Excelsior Nostalgie Lu...	50 cm	1	650	353,11	229.521,50
800024	1	Hollandrad Excelsior Nostalgie Lu...	50 cm	1	1.000	353,11	353.110,00
					4.493,126		687.960,313,69

**Details**

Artikel Nr.

Lager

Lagerplätze Warenbewegungen

Platz	Lager	Fifodatum	Bestand	Reserviert	Verfügbar
-------	-------	-----------	---------	------------	-----------

XTreme BIKES GmbH | Modul [modul\_lagerbestand] Konfigurationsprofil [Standard]

Datensätze 5007 Suchmodus: standard

# Versandlabel scannen

Im Modul "Lager" können über die Schaltfläche "Versandlabel scannen" aus einem Auftrag automatisch Versandlabels generiert werden.

The screenshot shows a software window titled "Versandlabel scannen" within the "PROGRAMMDESIGNER" application. The window has a tabbed interface with "DATEI" and "MODUL" tabs. Below the tabs, there is a "Details" section with a "Beleg scannen" input field and two checkboxes: "Bildschirmausgabe" (unchecked) and "Eingabefenster vor dem Druck zeigen" (checked). A "Konfiguration" button is located to the right of these checkboxes. Below the "Details" section is a "Historie" section containing a table with the following columns: Auftrnr, Datum, Belegnr, Versanddienst, Serviceinfo, Land, Name1, Str, Plz, Ort, Trackingnr, Status, and Info. The table is currently empty.

Auftrnr	Datum	Belegnr	Versanddienst	Serviceinfo	Land	Name1	Str	Plz	Ort	Trackingnr	Status	Info
---------	-------	---------	---------------	-------------	------	-------	-----	-----	-----	------------	--------	------

Nachdem die Auftragsnummer entweder manuell eingegeben, oder per Barcodescanner eingescannt wurde, öffnet sich das entsprechende Fenster zur Auswahl des Versanddienstleisters.

Beleg scannen: AB 11213144

**Empfänger**

Name1: A Bicycle Association  
 Name2:  
 Straße: 6405 Erie Blvd., Hills Plaza  
 PLZ: 13214 Ort: De Witt  
 Land: US

**Sendungsdaten**



Versanddienst: DHL, Deutschland Service:  
 Referenz1: AB 11213144  
 Referenz2:  
 Gewicht kg: 1,00  
 Wert / NNV Betrag EUR: 37,38 ☐ Als Nachnahme versenden

Anzahl Pakete: 1 ☒ Testmodus (Sandbox)

Drucken Vorschau Konfiguration

Beleg scannen: AB 81210702

**Empfänger**

Name1: Fast Bike Works  
 Name2:  
 Straße: Level 100  
 PLZ: 3205 Ort: South Melbourne  
 Land: AU

**Sendungsdaten**



Versanddienst: DPD Cloudservice Service: Classic\_COD\_Predict  
 Referenz1: AB 81210702  
 Referenz2:  
 Gewicht kg: 1,00  
 Wert / NNV Betrag EUR: 704,49 ☐ Als Nachnahme versenden

Anzahl Pakete: 1 ☒ Testmodus (Sandbox)

Drucken Vorschau Konfiguration

Der im Auftrag hinterlegte Versanddienstleister wird automatisch übernommen. Ist kein Dienstleister im Auftrag vorgesehen, kann dieser nachträglich eingegeben oder verändert werden. Entsprechende Versandservices der Dienstleister werden hier ausgewählt.

## Versandschnittstelle einrichten

Über die Schaltfläche "Konfiguration" erreichen Sie die Eingabemaske zur Einrichtung einer neuen Versandschnittstelle. Hier werden Ihre entsprechenden Zugangsdaten, welche Ihnen vom Dienstleister zur Verfügung gestellt werden, hinterlegt.

[Video Versandschnittstelle einrichten](#)



# Kommissionierung LVS

Das Kontor.NET Lagerverwaltungsmodul (LVS), beinhaltet eine stellplatzbezogene Verwaltung der Bestände mit vielen Zusatzinformationen. Mit diesem Modul lassen sich alle Vorgänge im Lagerbereich abwickeln und einen optimierten Ablauf bei Einlagerung, Auslagerung und Versand organisieren.

**Kommissionierung (LVS)** XTreme BIKES GmbH

DATEI BEARBEITEN VERWALTUNG MODUL

Aufgabe Liste/Suche Filter aktiv Reports Mehrfachauswahl Startfenster Navigation Verknüpfungen Listenaktionen

**Liste**

Suchbegriffe

Auftrag Nr.	Beleg Nr.	Pickliste	Boxcode	Datum	Kunde	Terminal	Pos.	ID
							1	4

**Details**

Neue Pickliste erstellen Artikel suchen Auftrag abschließen Auftrag stornieren

Positionen Picks Nachrichten

Artikel Nr.	Bezeichnung 1	Bezeichnu...	Menge	Id	Status
800099	Trekkingrad Staiger Verm...	48 cm	2	6	0

XTreme BIKES GmbH | Modul [lvs\_warenausgang] | Konfigurationsprofil [Standard] | Datensätze 1 | Suchmodus: standard





# Lagerplätze LVS

PROGRAMMDESIGNER LVS Lagerplätze XTreme BIKES GmbH

DATEI BEARBEITEN VERWALTUNG MODUL

Neu Bearbeiten Duplizieren Löschen Aufgabe Liste/Suche Filter aktiv Reports Mehrfachauswahl Startfenster Zurück Vor Anfang Ende Verknüpfungen

Datensatz Ansicht Navigation

### Liste

Suchbegriffe

Platz Nr.	Lager	Bereich	Buchungsdatum	Artikelanzahl
001	1		10.02.2014	7
002	1		05.01.2014	1
BV001	1	BV	05.01.2014	1

### Details

Platz Nr. 001 ☐ gesperrter Platz

Lager Standardlager (01)

Bereich

### Bestände

Artikel Nr.	Bezeichnung	Datum	Bestand
800019	Excelsior / Hollandrad / Nostalgie Luxus ND / 28 Zoll / Shimano Nexus 3-Gang	16.12.2013	1
800021	Excelsior / Hollandrad / Nostalgie Luxus ND / 28 Zoll / Shimano Nexus 3-Gang	08.01.2014	2
800049	Trekkingrad Winora Bahamas Herrenrad 24-Gang Dual Drive 2011	02.01.2014	7
800099	Trekkingrad Staiger Vermont Herrenrad 27-Gang Shimano XT 2011	10.02.2014	55
803054	Federgabel / SR Suntour SF9 DUROLUX QLOC mit Traveladjust / 120 bis 160 mm / 26 Zoll / 1 1/8 Zoll / schwarz / A-Head	09.01.2014	10
803098	Federgabel / Rock Shox Dart 2 SL Coil / 100 mm / schwarz / 1 1/8 Zoll / 26 Zoll / A-Head / Disc / V Brake	01.08.2013	2
803179	Federgabel / Rock Shox BoXXer R2C2 Coil Feder / 200 mm / 26 Zoll / schwarz / 1 1/8 Zoll / A-Head	01.08.2013	3

XTreme BIKES GmbH | Modul [lvs\_lagerplatz] | Konfigurationsprofil [Standard] | Datensätze 3 | Suchmodus: standard

# Seriennummern

Hierbei handelt es sich um ein Erweiterungsmodul.

Nach Aktivierung & Einrichtung haben Sie die Möglichkeit dem Artikel im Artikelstamm die Seriennummern-Pflicht zuzuweisen.

Beim Wareneingang werden dann die Seriennummern erfasst und im Modul Seriennummern gespeichert.

Beim Verkaufsvorgang wird dann ebenfalls eine Seriennummer abgefragt und zugeordnet.

PROGRAMMDESIGNER

Seriennummern

XTreme BIKES GmbH

DATEI

BEARBEITEN

VERWALTUNG

MODUL

Neu

Bearbeiten

Duplizieren

Löschen

Aufgabe

Liste/Suche

Filter aktiv

Reports

Mehrfachauswahl

Startfenster

Zurück

Vor

Anfang

Ende

Verknüpfungen

Ansicht

Navigation

Liste

Suchbegriffe

Pos.	Auftrag Nr.	Artikel Nr.	Bezeichnung	Kunde Nr.	Name	Serien Nr.	Status	Aktiv	VK-Datum	Erfassungsdatum
		800022	Excelsior / Hollandrad / Nostalgie Luxus ND			678888		✓		01.02.2014
		800022	Excelsior / Hollandrad / Nostalgie Luxus ND			12345		✓		01.02.2014
	AB 200236	800019	Excelsior / Hollandrad / Nostalgie Luxus ND / 28 Zoll / Shima...	100904	Convenient Bik...	1432657585645		✓	27.02.2014	
	AB 200209	803054	Federgabel / SR Suntour SF9 DUROLUX QLOC mit Traveladju...	100700	Fleet Bikes	234567890		✓	10.01.2014	
	AB 200212	800023	Excelsior / Hollandrad / Nostalgie Luxus ND / 28 Zoll / Shima...	101484	Essential Bike ...	3124321423	NA	✓	13.01.2014	
	AB 200239	800019	Excelsior / Hollandrad / Nostalgie Luxus ND / 28 Zoll / Shima...	101302	Exhibition Sho...	2325436454543		✓	10.03.2014	
	AB 200212	800023	Excelsior / Hollandrad / Nostalgie Luxus ND / 28 Zoll / Shima...	101484	Essential Bike ...	31243214234324	NA	✓	13.01.2014	
	AB 200209	803054	Federgabel / SR Suntour SF9 DUROLUX QLOC mit Traveladju...	100700	Fleet Bikes	4535467867		✓	10.01.2014	
	AB 200236	800019	Excelsior / Hollandrad / Nostalgie Luxus ND / 28 Zoll / Shima...	100904	Convenient Bik...	1424633468753...		✓	27.02.2014	

Details

Artikel Nr. 800022

Serien Nr. 678888

Status ☒ Aktiv

Erfassungsdatum 01.02.2014 00:00:00

Bearbeiter Codegarden

Erweitert

Garantiestart 01.02.2014 00:00:00

Garantieende 04.11.2017 00:00:00

Bemerkungen test

Lieferant

WE-Datum 01.02.2014 00:00:00

Lieferant Nr. 700016

Name 1 Tubeless Tire Company

Name 2

Strasse 2574 Milton Park

Ort Oxford PLZ OX14 4SE

Land

Kunde

VK-Datum

Kunde Nr.

Auftrag Nr.

Auftrag Pos.

Name 1

Name 2

Strasse

Ort PLZ

XTreme BIKES GmbH | Modul [st\_serno] Konfigurationsprofil [Standard]

Datensätze 13 Suchmodus: standard

# Chargennummern

Hierbei handelt es sich um ein Erweiterungsmodul.

Nach Aktivierung und Einrichtung hat man die Möglichkeit den Artikel im Artikelstamm als Chargen-Artikel zu kennzeichnen.

Die Erfassung und Anlage der Chargen erfolgt über das Modul Wareneingang.

Beim Warenausgang wird der Position dann eine Chargennummer mitgegeben.

# Stücklisten

Natürlich haben Sie in Kontor R4 auch die Möglichkeit Stücklisten-Artikel anzulegen.

Im Artikelstamm gibt es hierfür den Reiter "Stücklisten"

Um Artikel zuzufügen, öffnen Sie das Modul Stücklisten über "bearbeiten".

Über „Neu“ können Sie nun ein neues Set anlegen und über „bearbeiten“ können Sie aus dem Artikelstamm neue Positionen zufügen.

PROGRAMMDESIGNER

Stücklisten // Positionen

XTreme BIKES GmbH

DATEI

BEARBEITEN

VERWALTUNG

MODUL

✓

Speichern

✗

Abbrechen

Neu

Bearbeiten

Duplizieren

Löschen

Aufgabe

12

Liste/Suche

Filter aktiv

Reports

▼

✓

Mehrfachauswahl

Startfenster

Zurück

Vor

⏪

Anfang

⏩

Ende

Aktionen

Datensatz

Ansicht

Navigation

Details

Artikel Nr.

Stückliste/Set

80003115

Mengen

Pos.

Menge

per

1

XTreme BIKES GmbH | Modul [st\_stklist\_pos] Konfigurationsprofil [Standard] Datensätze 3 Suchmodus: standard

PROGRAMMDESIGNER

Stücklisten

XTreme BIKES GmbH

DATEI

BEARBEITEN

VERWALTUNG

MODUL

Neu

Bearbeiten

Duplizieren

Löschen

Datensatz

Aufgabe

Liste/Suche

Filter aktiv

Reports

Mehrfachauswahl

Startfenster

Zurück

Vor

Anfang

Ende

Navigation

Liste

Suchbegriffe

Stückliste Nr.	Artikel Nr.	Bezeichnung 1	erstellt am
→ 80003115	80003115	Fahrrad-Set	19.02.2019

Details

Stückliste/Set

80003115

Artikel

Fahrrad-Set

Typ

SET

☒ Aktiv

Positionen

bearbeiten

	Artikel Nr.	Bezeichnung 1	Menge	Einheit	per
→	803180	Federgabel / Rock Shox BoXXer R2C2 Coil Feder / 2...	1	Stück	1
	802620	DT Swiss / Laufradsatz TRICON RR1450 / Perlweiß / ...	1	Stück	1
	801170	MICHELIN / Reifen / Worldtour / 35-622 700x35C / ...	2	Stück	1

XTreme BIKES GmbH

Modul [st\_stklist]

Konfigurationsprofil [Standard]

Datensätze 1

Suchmodus: standard