Disposition

Die Aufgabe dieses Moduls ist, die Bestandssituation aller lagergeführten Artikel abzubilden. Dazu werden die aktuell vorhandenen Lagerbestände in Beziehung gebracht zu den reservierten Artikeln aus Kundenaufträgen und nachbestellten Artikeln aus Lieferantenbestelllung. So können Sie leicht für jeden Artikel ablesen, wann dieser wahrscheinlich eine Unterdeckung im Lagerbestand aufweisen wird.

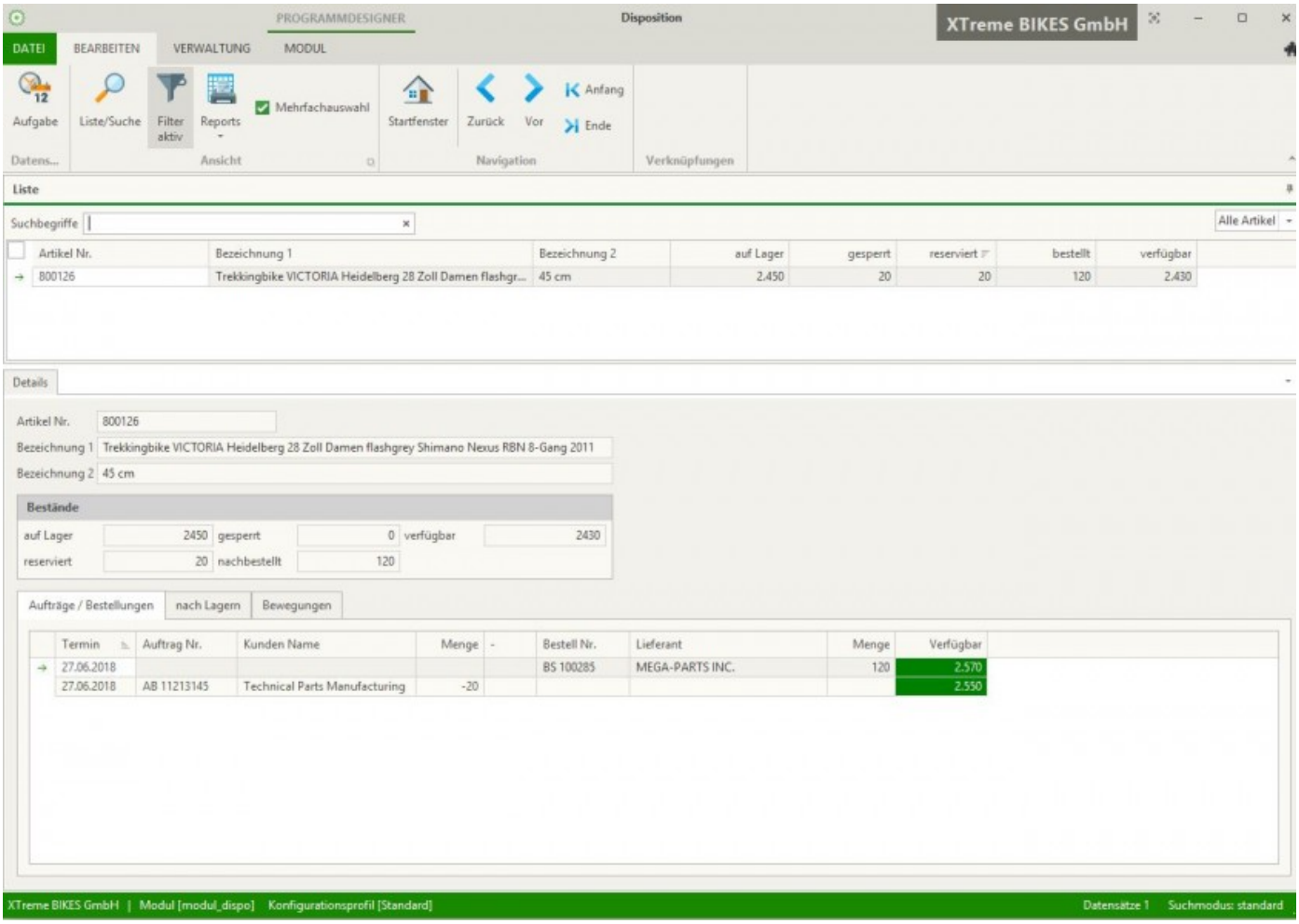

Abb.: Anhand dieser Grafik lässt sich beispielhaft die Übersichtlichkeit der Registerkarte „Aufträge / Bestellungen“ erkennen: Aufträge und Bestellungen bedingen die Mengen-Änderungen und die farbliche Darstellung der Artikel-Verfügbarkeiten.

Registerkarten

Aufträge / Bestellungen

Eine Übersicht aller Aufträge und Bestellungen die den ausgewählten Artikel enthalten. Sie sehen Informationen wie Menge pro Auftrag oder Bestellung sowie Termine und verfügbaren Bestand. Sobald dieser Wert rot wird, heißt das, dass zu dem Termin nicht ausreichend Lagerbestand vorhanden ist.

Nach Lagern

Hier ist ebenfalls eine kurze Übersicht über den aktuellen Lagerstatus zu finden.

Bewegungen

Hier sehen Sie alle nötigen Details für die Warenbewegungen ausgewählter Artikel.

Version #6

Erstellt: vor 8 Jahren von Tina

Zuletzt aktualisiert: vor 7 Jahren von Tina