Terminplaner

Über das Addin "Terminplaner" werden die Termine aller Benutzer organisiert. Jedem Benutzer können unterschiedliche Rechte bezogen auf andere Benutzer zugesprochen werden.

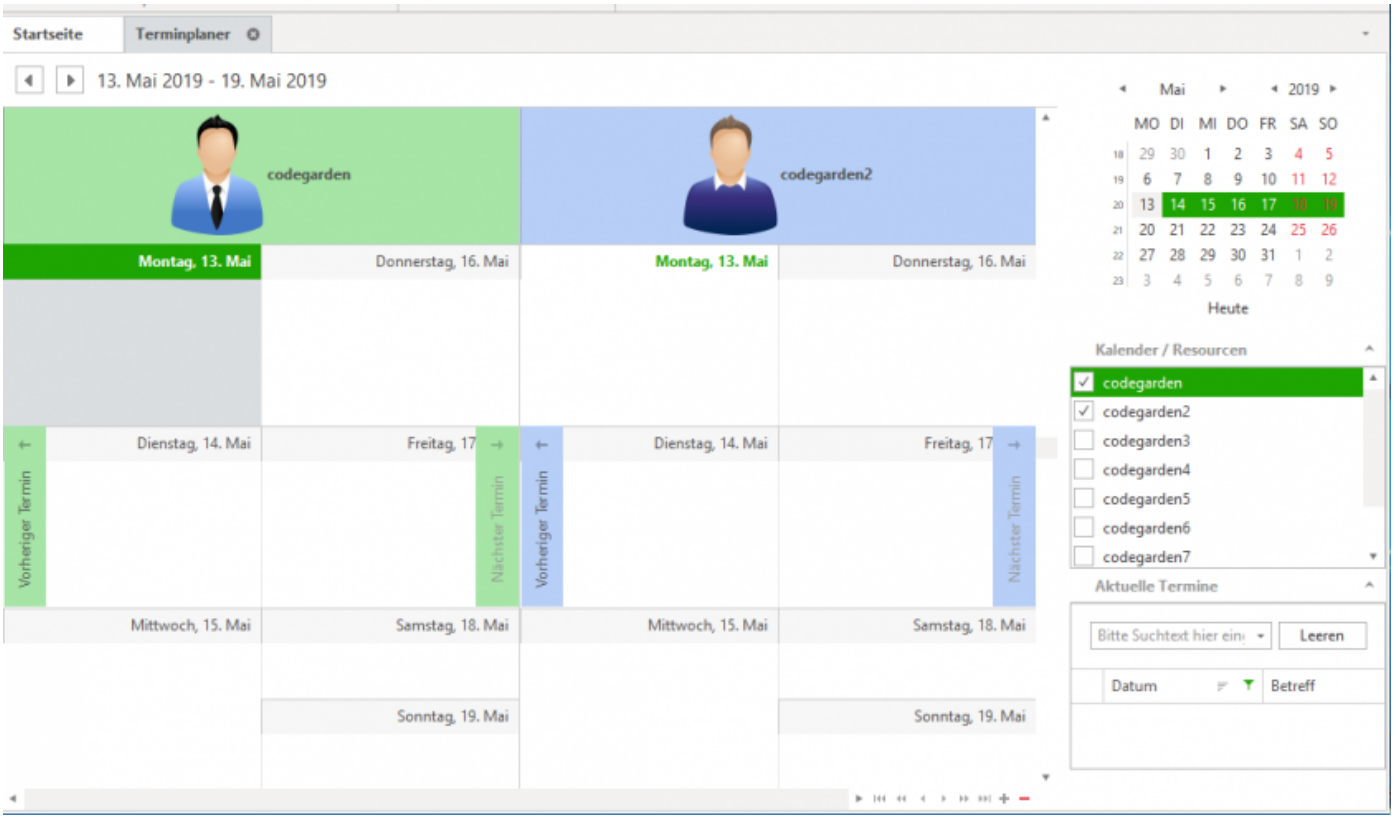

Über den Reiter "Einstellungen" und die Schaltfläche "Ressourcen" erreichen Sie die Benutzereinstellungen.

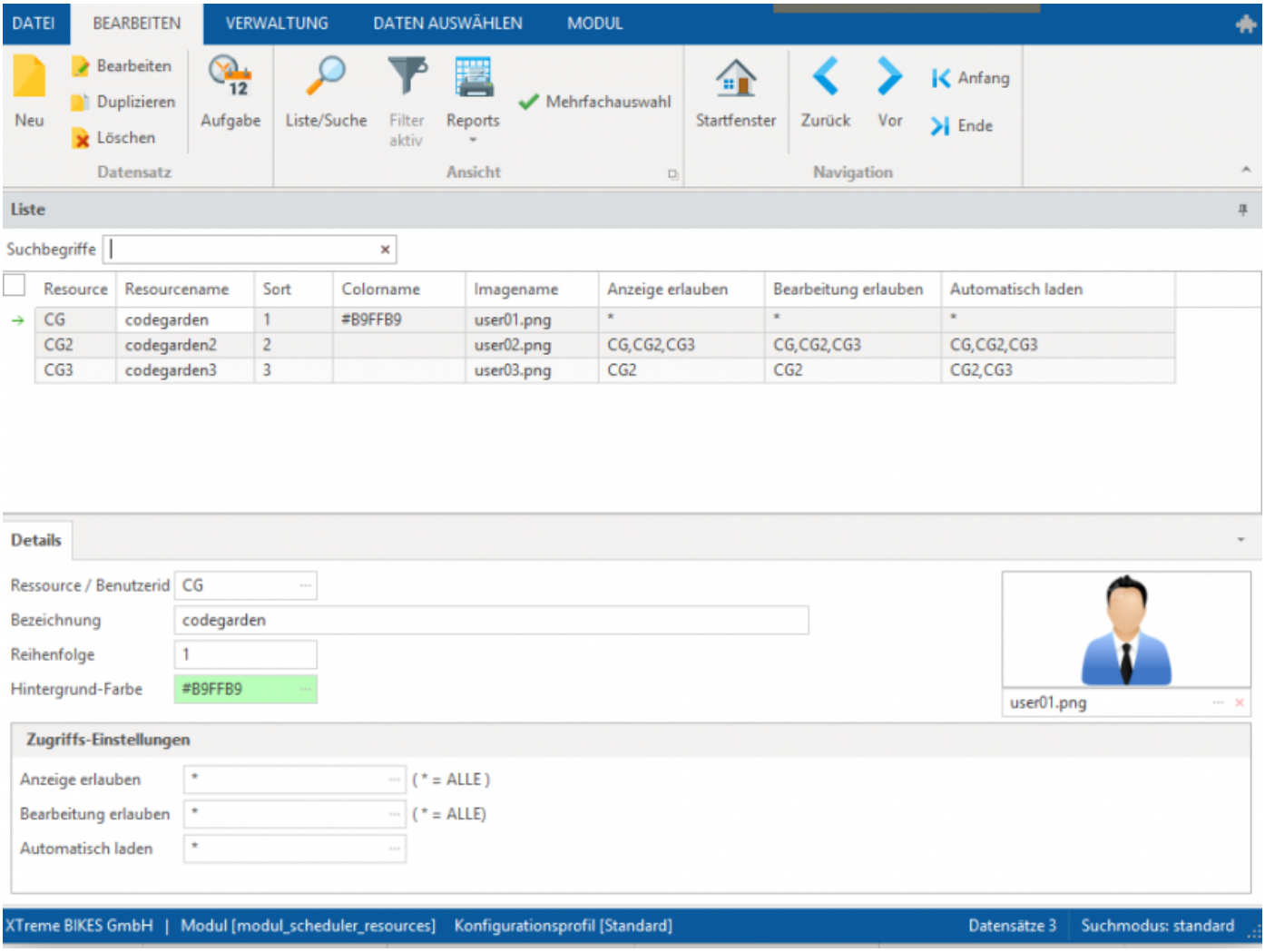

Hier können für jeden Benutzer Einstellungen wie Hintergrundfarbe, Benutzerfoto oder Reihenfolge der Anzeige sowie individuelle Zugriffs-Einstellungen vorgenommen werden.

Version #3

Erstellt: vor 8 Jahren von Tina

Zuletzt aktualisiert: vor 7 Jahren von Tina